

**Agenzia del Territorio
CATASTO FABBRICATI
Ufficio Provinciale di
Perugia**

Dichiarazione protocollo n. PG0132789 del 07/05/2004

Planimetria di u.i.u. in Comune di Valfabbrica

Via Cavour

civ. 1

Identificativi Catastali:

Sezione:
Foglio: 70
Particella: 216
Subalterno: 16

Compilata da:
Tofanetti Giulio

Iscritto all'albo:
Geometri

Prov. Perugia

N. 4334

Scheda n. 1

Scala 1:200

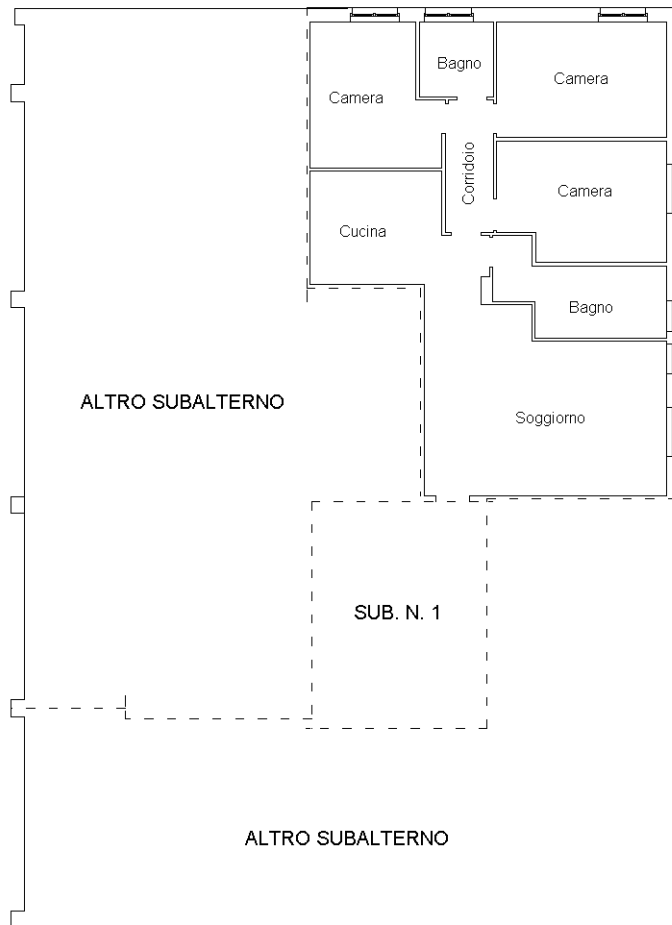

Piano Secondo
H = 2.70 ml

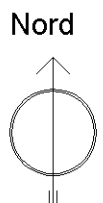

Ultima planimetria in atti

**Agenzia del Territorio
CATASTO FABBRICATI
Ufficio Provinciale di
Perugia**

Dichiarazione protocollo n. PG0132789 del 07/05/2004

Planimetria di u.i.u. in Comune di Valfabbrica

Via Goffredo Mameli

civ. SN

Identificativi Catastali:

Sezione:
Foglio: 70
Particella: 216
Subalterno: 4

Compilata da:
Tofanetti Giulio
Iscritto all'albo:
Geometri

Prov. Perugia

N. 4334

Scheda n. 1

Scala 1:200

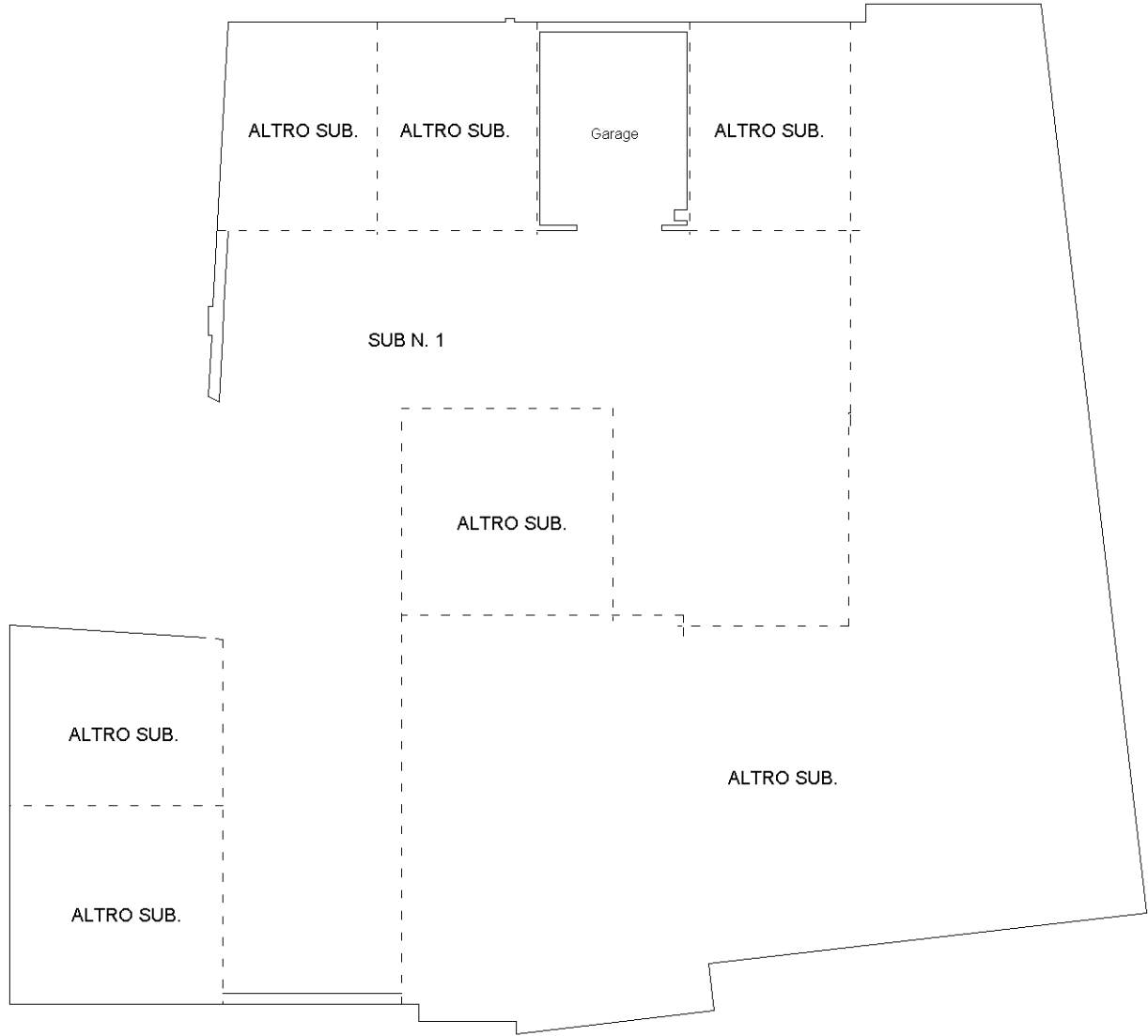

Piano Primo Sottostrada

H = 3.50 ml

Nord

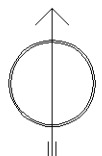

Catasto dei Fabbricati - Situazione al 13/12/2021 - Comune di VALFABBRICA(L573) - < Foglio 70 - Particella 216 - Subalterno 4 >
VIA MAMELI n. SN Piano S1